

Arte e Cultura nel centenario della Grande Guerra

Anno III - numero unico - Dicembre 2016

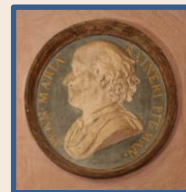

<http://www.arteculturaschivenoglia.it>
info@arteculturaschivenoglia.it



Farmacia
Virtus Cavalli
Editore

Prezzo 3€

Gratuito per gli iscritti all'Associazione
"Arte e Cultura Schivenoglia"



Problema di scacchi

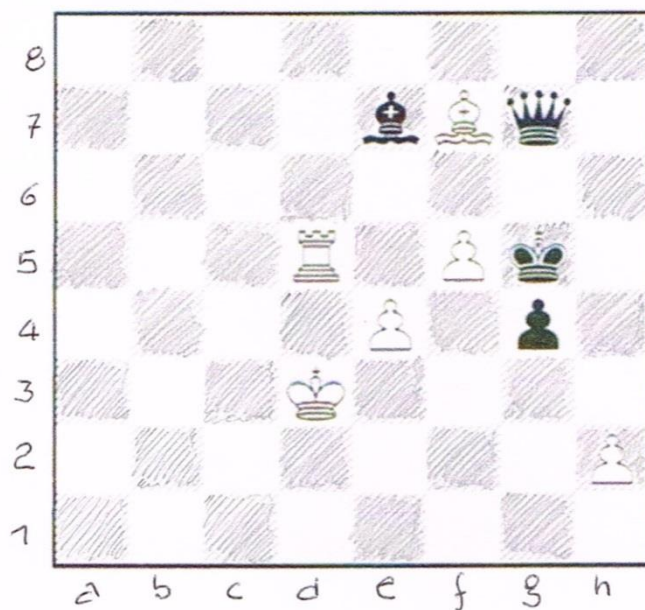

Il bianco muove e dà il matto in 2 mosse.

La soluzione deve essere inviata all'indirizzo dell' "Associazione Arte e Cultura Schivenoglia": info@arteculturaschivenoglia.it entro il **30/12/2016**. Tra le soluzioni esatte sarà sorteggiato un cesto natalizio del valore di 40 €.

Il premio verrà consegnato la sera del **30 Dicembre in sala polivalente a Schivenoglia**.



La rivista è stata ideata e curata dall'Associazione "Arte e Cultura Schivenoglia".

Hanno collaborato: Silvio Gavioli, Paolo Cuoghi, Eligio Martelli, Dino Raccanelli, Gilberto Bollini, Chiara Cotti, Cinzia Maietti, Elena Sartoni, Marco Tamassia, Roberta Bassoli.

Elaborazione grafica: Silvio Gavioli

Le foto riprodotte sono in massima parte di proprietà degli autori. Alcune foto di repertorio sono liberamente scaricabili da internet.

Stampato da "Graphic Center Srl" – Mirandola – Dicembre 2016

L'Associazione "Arte e Cultura Schivenoglia" ringrazia gli **Sponsor**



**Pittori edili
Debiasi**
Leonardo e Pasqualino
Quingentole

Leonardo 3396604492 – Pasqualino 3285467583
debileo@virgilio.it



Costruzioni e ristrutturazioni

IMPRESA EDILE MERCANILE ANTONIO

VIA CASELLE 13
46020 SCHIVENOGLIA (MN)
C.F. MRCNTN63H071532F - P.IVA. 01323600203

Tel. 3474145636
e-mail: antoniomercanile@virgilio.it
mercanileantonio@pec.it



EDIL 2000
di Branca Paolo & C. snc
Cod. Fisc. - Part. IVA 01857940207

46025 POGGIO RUSCO (MN)
Via U. Foscolo, 1
Tel. 0386 51423

Cell. Eduardo 349 3269436
Cell. Enzo 347 2374787



**BOLOGNI
MAURIZIO**

IMPIANTI ELETTRICI
CIVILI E INDUSTRIALI

**INSTALLAZIONE
ALLARMI E
VIDEOSORVEGLIANZA**



Via Vittorio Veneto, 31
Schivenoglia (MN)
Cell. 393 1944882

Materiali Edili
PINOTTI
Consegna a domicilio
con autogru

CARTONGESSO - FERRAMENTA
GIARDINAGGIO - STUFE A LEGNA
STUFE A PELLETT - LEGNA E PELLETT

dec
Distributori Edili Consorziati

PINOTTI SILVANO

Pinotti Materiali edili
Via Caselle, 1
46020 Schivenoglia (MN)
P.IVA 00315050203
C.F. PNTSVN49E141532H

www.stufepelletonline.it
www.barbecuestore.it



**ELETTRICITA'
ELITE**
FERRI GIULIO 437 9515308

IMPIANTI ELETTRICI
CIVILI E INDUSTRIALI
SCHIVENOGLIA (MN)

MARCO BETTINI
IMPIANTI IDROTERMO-SANITARI

via cantone vecchia 15/a
46020 san giovanni del dosso MN

tel/fax 0386 757405
cell 328 74 64 495
email bettini-marco@libero.it

-  RISCALDAMENTO
-  CONDIZIONAMENTO
-  ENERGIE RINNOVABILI
-  IMPIANTI SANITARI

**Poltronieri
Termoidraulica**

Riscaldamento - Condizionamento - Trattamento acque - Impianti tecnologici

Via Verdi 4 - Schivenoglia - Tel. 038658477 3383393377



**arredamenti
BUSSOLOTTI**

RIVENDITORE
AUTORIZZATO
SCHIVENOGLIA MN

SCAVOLINI

CREDEM **BANCA**